Oct. 1938 - la Nic. Totu acasă (el la Rm. Sărat)

Maia Lojnoanu, Zizi Ghenea, dr. Ana Maria Marin, Vera Totu (ii picioare), Mariete Sozdecha (se vede puțin), două legionare - ?

Radu Gyr și Al. Mironescu

Mănăstirea Cozia

14.9.1972

27

1937 Predeal la Vila Ighiroșanu (după desființar
taberei depe Susaj

Căpitanul - Alecu Cantacuzino - Tota -
Prof. Dobre, fam. Ighiroșanu și încă două
persoane.

12

1
2
3

1. Tudose +. 1939

2. C. Codreanu

3/ Diamandy Ștefan din Galați, închis 1958–1964

Predeal, ian 1938.

A treia din dreapta în genunchi - Caratanase, nu-mi amintesc numele mic

Necula Totu cu doi studenți
francezi în dec. 1936, la sosire
cu echipa Mobil, înainte de
a îmbrăca uniforma Terrio

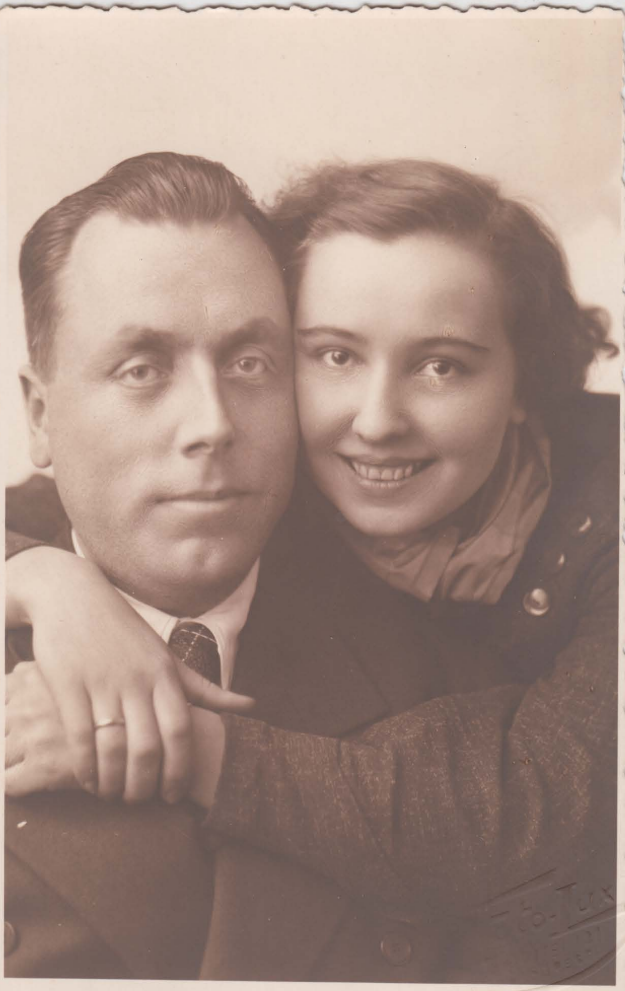

Aleea Cantacuzino vorbind
la inmormântarea eroilor
Ion Moța și Vasile Marin
febr 1937, Bucu

El sábado 20 de Junio de 1992, a las 13 horas, será celebrado un oficio de difuntos en el Cementerio Civil (Carretera de Vicálvaro), por el eterno descanso de los Rumanos fallecidos en España.

ALICIA PONTA
VIRGINIA COTRUS
CRISU AXENTE
NUTU ARDELEAN
STELIAN POPESCU
MIHAIL DEMETRESCU
VASILE FLORESCU
ION BRASOVEANU
PRINCIPE CONSTANTIN CANTACUZINO
ALEXANDRU BUSUIOCEANU
ARON COTRUS
VERONICA PARVULESCU
GRIGORE MANOILESCU
PRINCESA IONA DE HOHENZOLLERN
TATIANA MORARU
ION PROTOPOPESCU
ANGELA IONESCU CASTINEIRA
ANA POPESCU
MIRCEA MUSETESCU
CONSTANTA SEICARU
VALERIU VINTAN
DAN GEBLESCU
AUREL DINU
ELENA MAGHERU
ANA NICOLAU
BUCURA NEAGU
MIHAI OANA
HUGO KRUMMEL
ALEXIS MACEDONSKI
DIMITRIE ARDELEAN
ALEXANDRU BECATOR
ION BAICU
PRINCESA ZOE STURDZA MAVROCORDAT
RADU GHENEA
MARIA NICOLAESCU
IOAN BICIOLLA
ELVIRA FLOREA SIMA
MIHAIL NICOLAESCU
GRIGORE GHIATA
GEORGE CANDELEANU
IORDAN CRISTOFOVICI
ION FLESERIU
STEFAN IOANID
NICOLAE BORCA
PRINCIPE NICOLAS DE RUMANIA
ALEXANDRU CARVEN
VASILE IASINSCHI
TULIU BASIU
SONIA DINU
PRINCESA LUCIA CANTACUZINO
PRINCIPE MIHAIL STURDZA
PRINCIPE GRIGORE GHICA
STEFAN ILARIE CHENDY
NICOLAS OPRIS OPRIS
VIRGINIA IASINSCHI
PRINCESA JULIE GHIKA
FELICIA CESIANU
CONSTANTIN LUPESCU
MARIA MORARIU
GABRIELA NEDELCU N. CRISTEA
IOAN CASAPU

CECILIA JOUVE
EMIL POPA
MIHAELA NICOLINA ANGHEL
ELENA PORFIREANU-BENEYTO
PAMFIL SEICARU
STELA CANDELEANU
CONSTANTIN-ZLOTESCU
GHEORGHE DEMETRESCU
FERNANDO CALISTRAT
GHEORGHE COSTEA
OPREA HUDITAN
MARIA DROC
ASCENSION MAORTUA
NICOLAE DIMITRESCU
EUGENIA ZLOTESCU
ALEXANDRU SCHELETI
NICOLAE DAMIAN
ION BOZOSAN POPA
VINTILA HORIA

SIT TIBI TERRA LEVIS

Desarraigados de sus tierras rumanas, por la cruel invasión bolchevique, lejos de su patria, de sus hogares y de sus familiares, viviendo los últimos años de vida en destierro y fallecidos en España.

En este Aniversario sus compatriotas en destierro y sus amigos españoles, rogamos que sus almas descansen en paz.

Rogamos asimismo por la paz eterna de las almas de nuestros entrañables amigos y protectores españoles:

Marqués de Prat de Nantouillet
General José Díaz de Villegas
José Matas Perpiñá
Padre Amalio Orduna
Luis Beneyto y Marty
Sergio Cifuentes González Posada
Eraldo Pintori

Smulsi din scumpa lor tara de valul cutropitor bolsevic, departe de camin si de familie traind utimii ani ai vietii in exil, adormiti intru Domnul pe pamantul Spaniei.

Cu ocazia acestei triste pomeniri, compatriotii si prietenii Spanioli, inalta rugaciuni pentru odihna sufletelor lor.

Dumnezeu sa odihneasca in pace sufletel marilor nostri prieteni si protectori spaniloi.

¡FIE-LE TARANA USOARA!

DON RODOLFO FERNANDEZ ROJAS, Teniente Jefe del Banderin de Enganche para El Tercio, de cuyo Cuerpo es primer Jefe el Coronel Don Juan Yagüe Blanco,

CERTIFICO: Que el Legionario Nicolás Soler ha prestado sus servicios en este Cuerpo desde el 8 de Diciembre de 1.936 al dia de la fecha siendo licenciados por disposición de la Superioridad.

Y para que conste expido el presente en Talavera de la Reina a treinta de Enero de mil novecientos treinta y siete.

EL TERCIO * BANDERIN DE ENGANCHE

Rodolfo

Diverse fotografii Căpitanul Totu

Manuscrisul romanului lui Totu „Căpitanul Andrei", scris în închisoarea Râmnicu Sărat și scos de Vera Totu cu o zi înainte de asasinarea lui

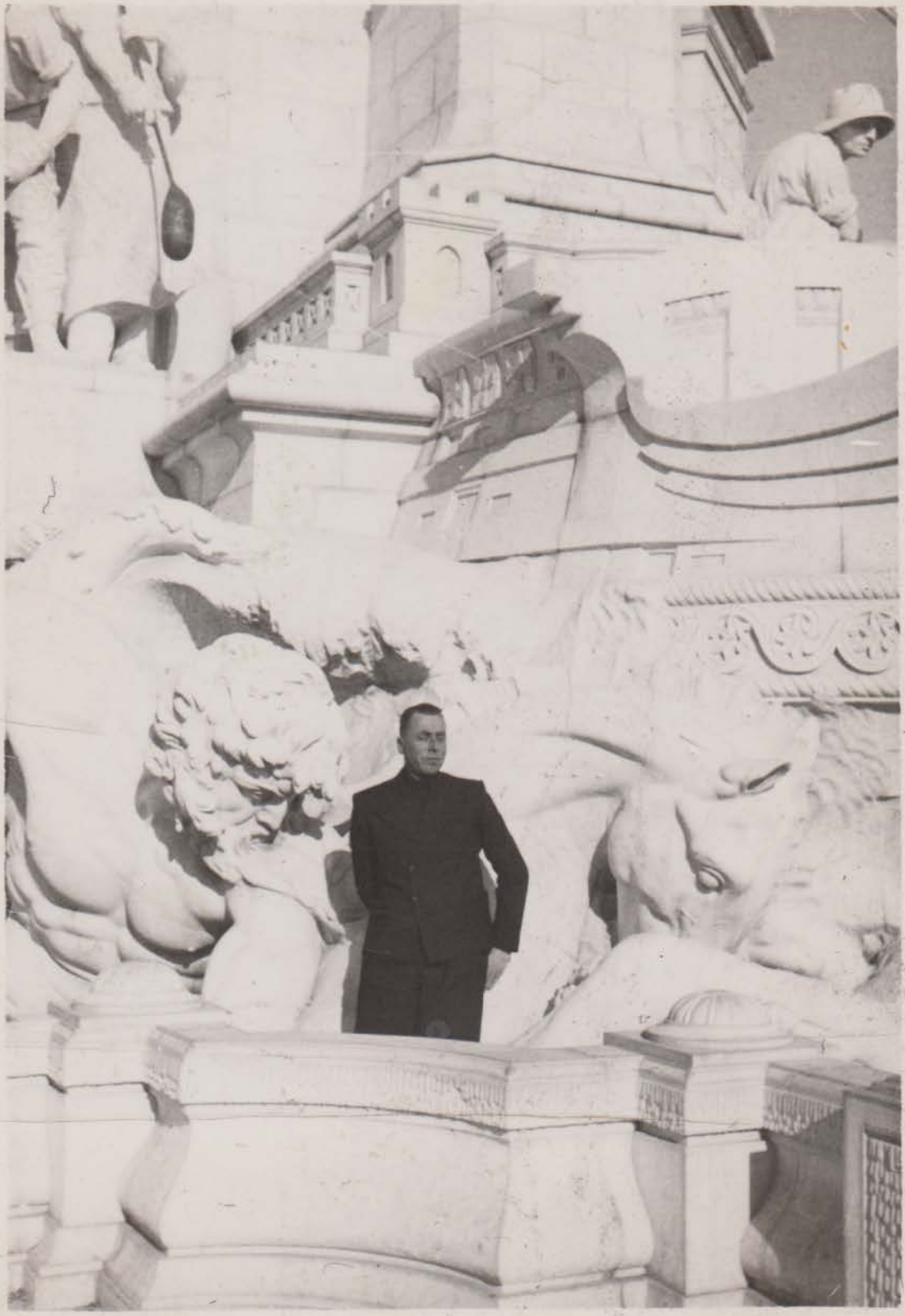

15

Neacha Totu

Undeva in Spania,
poate la Toledo,
inceputul lui dec.

1936

Prietenilor dragi
Maria și ing. N. Roșca

Despre Rafael se spunea că favoriții zeilor mor tineri; aș fi preferat ca Neculai să fi fost înbătrînit ca și mine, dar viu.

Cu dragoste frățească
Vera Tolu

mai 1981

Don Quijote en .. pictorial

Sanuarie 1938
Predeal

Mihăiaș și
Gabriela Moța

cu
Iva Igiroșanu

Lui Neculai, cel
atât de meșter în
a însenina Franțiile.

Cu drag

Nina

935 Martie 17
București.

Logodnica lui Vasile Țincoca
zis „Rarău"

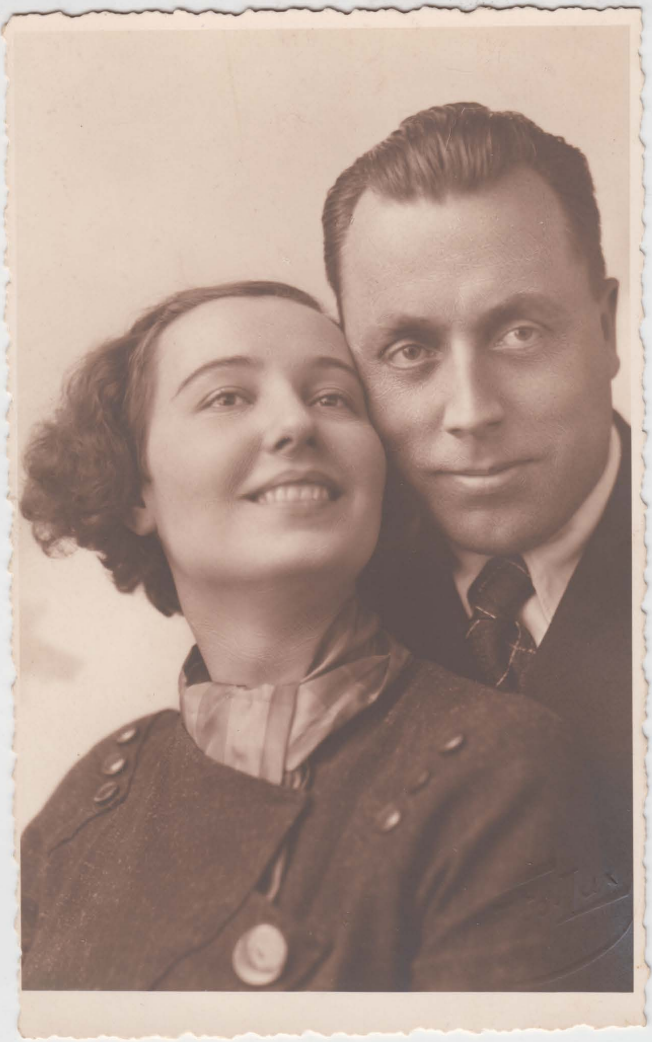

Lui Bădia Ghiță

Cu nespusa bucurie a unei
revederi neașteptate și cu toată
căldura prieteniei, îi bucurită
ca un dar de sus

Vera Tatu

mai 1981

5-34

Bre Toto

Nenului Toto la întoarcere
din Spania cu casca și
pătura de pe câmpul de
luptă; ceea a inspirat și
lucrarea sculptorului Ion a
Jirsanu - mort la Jilava
(închisoare) în 1959 execu-
tând o condamnare de 15
ani sub regimul comunist.

Sculptorul Horia Igirosanu
în atelierul său din București,
modelînd bustul lui Nicolai
Tolu, după întoarcerea din
Spania. Bust ce se află acum
la București [illegible] la fostul
muzeu de [illegible] factura
militară și care a fost expus
la „Tinerimea Artistică" în
1940.
Bustul în bronz a fost așezat
și la mormîntul din N. Sărat
Actualmente dat
jos

BUCUREȘTI

Dna Totu

La înmormântarea Maţa-Mariu echipa întoarsă din Spania
De la dreapta - primul înalt salutând - Bănică Dobre, apoi ing Cline,
prestul Dumitrescu, Alecu Cantacuzino, Neculoi Totu.

Febr. 1937, Bnc.

Ing. Ioan Blănaru
Comandant al „Bunei Vestiri"
născut la Huși la 8 Sept.
1898 - Mort la 22 Sept
1951 la Focșani -
Fiul lui Năstase și

PHOTO YONEL
24, Rue Pierre-Sémard
PARIS-9e

Ruxandra Blănaru
născută Solomon
sora mai mare a lui
- Hristache Solomon -

4

1948 iulie -

Iosta tabăra legionară Carmen Sylva. „Bastionul" din spre Nord, nivelat și întărit cu pietrele secase din mare. Spre Sud totul este dărîmat, respectiv bordeiul Căpitanului, din care n-a rămas decît un colț, înalt de mai puțin de 50 cm.

În foto = Florin Igiroșanu, ?, Vera Totu, Mary Polihroniade, Iva Igiroșanu

OMEGA

Stiloul lui Ionel Moța,

dat lui Neculai Totu la 11 ian. 937 la evacuarea la spitalul din Toledo, ca să scrie Căpitanului,

La venirea în țară cu acest stilou Neculai a scris „Însemnări de pe front" și apoi l-a predat familiei Moța

Mormântul lui Neculai Tătu
la Rm. Sărat.

După 1945 bustul a fost
furat, dar restul a rămas

17)

Alexandru Constantinescu
în uniforma cu care a luptat
în Spania - fotografie
executată pentru a servi
sculptorului H. Tyirsam
la ~~executarea~~ ale 2 busturi
modelate în 1939

Telem nr 2 și 3

Bustul în argilă – la lucru
al lui Neculai Totu, în casca
de luptător în Tercio – Spania,
executat de sculptorul legionar
Horia Igîrşanu (mort de netratat
la închisoarea Văcărești în 1960, după
numai un an de la condamnarea pe
16 ani).